

ECONÔMICA

Conjuntura

INPC varia 0,07 % em novembro de 2016

O Índice Nacional de Preços ao Consumidor (INPC) variou 0,07% em novembro e ficou abaixo da taxa de 0,17% de outubro. Com este resultado, o acumulado no ano foi para **6,43%**, bem menos do que os **10,28%** registrados em igual período do ano anterior. Considerando os últimos 12 meses, o índice está em **7,39%**, abaixo dos **8,50%** relativos aos 12 meses imediatamente anteriores. Em outubro de 2015, o INPC registrou **1,11%**. Ver quadros e gráficos

Os produtos alimentícios tiveram queda de 0,31% em novembro, enquanto no mês anterior a queda foi de 0,06%. O agrupamento dos não alimentícios variou 0,25%, abaixo da taxa de 0,28% de outubro.

Quanto aos índices regionais, o mais elevado foi o da região metropolitana de Recife (0,55%), com alta de 0,47% nos preços dos alimentos. Goiânia (-0,40%) apresentou o menor índice, em função da queda de 3,72% no item energia elétrica, refletindo a redução de 8,83% no valor das tarifas em vigor desde o dia 22 de outubro. Os alimentos consumidos em casa (-0,90%) também contribuíram para o menor resultado.

O Índice Nacional de Preços ao Consumidor Amplo - IPCA de novembro apresentou variação de **0,18%**

O acumulado nos últimos doze meses (**6,99%**) índice abaixo dos **7,87%** relativos aos doze meses imediatamente anteriores. Em novembro de 2016 o **IPCA** fora de **0,82%**.

Grupo	Variação (%)		Impacto (p.p.)	
	Outubro	Novembro	Outubro	Novembro
Índice Geral	0,17	0,07	0,17	0,07
Alimentação e Bebidas	-0,06	-0,31	-0,02	-0,09
Habitação	0,44	0,23	0,08	0,04
Artigos de Residência	-0,03	-0,01	0,00	0,00
Vestuário	0,47	0,30	0,03	0,02
Transportes	0,47	0,13	0,07	0,02
Saúde e Cuidados Pessoais	0,30	0,49	0,03	0,05
Despesas Pessoais	-0,23	0,33	-0,02	0,02
Educação	0,00	0,11	0,00	0,00
Comunicação	0,00	0,32	0,00	0,01

. A seguir, a tabela com os resultados INPC por região:

Variação mensal INPC 2015-2016 (%)



TAXA DE JUROS BRASIL a.a.= 13,75%

Produção Industrial, Acumulado últimos 12 meses terminados em outubro 2016 = -8,4%

INPC anual 1994 - 2016*
(Variação % acumulada)

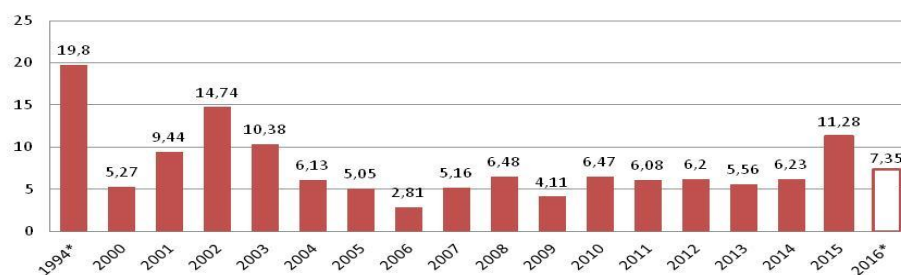

Fonte: IBGE, 2016 Estimativa para o acumulado de todo 2016 BC 07/12/2016 Elaboração Subseção Força Sindical

Variação INPC, Mês, Trimestre, Semestre, Anual e 12 Meses - Nov - 2016(%)

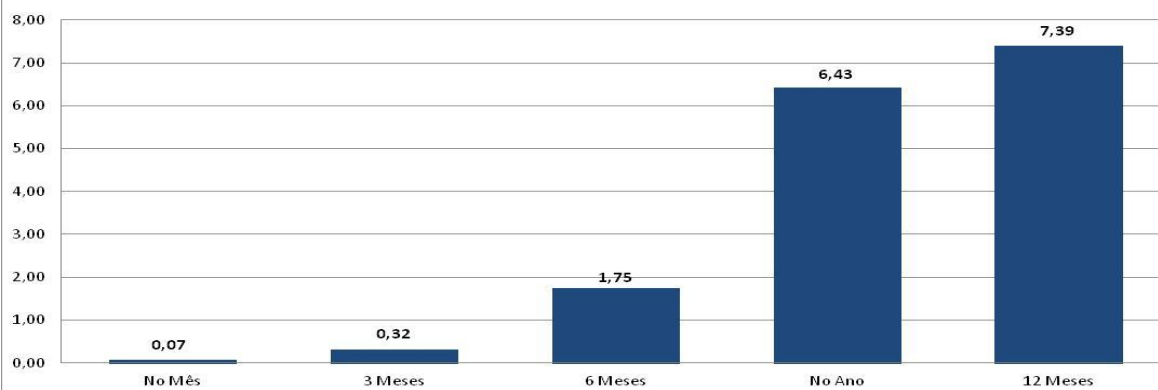

FONTE: IBGE ELABORAÇÃO: DIEESE – SUBSEÇÃO FORÇA SINDICAL. – 9 de Dezembro de 2016

Notas Metodológicas:

*O INPC é calculado pelo IBGE desde 1979, se refere às famílias com rendimento monetário de 01 a 05 salários mínimos, sendo o chefe assalariado, e abrange nove regiões metropolitanas do país, além do município de Goiânia e de Brasília. vigentes no período Para cálculo do índice do mês foram comparados os preços coletados no período de 28 de outubro a 30 de novembro de 2016 (referência) com os preços vigentes no período de 29 de setembro a 27 de outubro de 2016 (base).