

ECONÔMICA

Conjuntura

INPC varia 0,24 % em fevereiro de 2017

O Índice Nacional de Preços ao Consumidor - INPC apresentou variação de 0,24% em fevereiro e ficou abaixo da taxa de 0,42% de janeiro em 0,18 p.p. No acumulado dos últimos 12 meses, o índice desceu para 4,69%, ficando abaixo dos 5,44% registrados nos 12 meses imediatamente anteriores. Em fevereiro de 2016, o INPC registrou 0,95%.

Os produtos alimentícios tiveram queda de 0,53% em fevereiro, enquanto no mês anterior registraram alta de 0,35%.

O agrupamento dos não alimentícios ficou com variação de 0,59%, acima da taxa de 0,45% de janeiro.

Quanto aos índices regionais, o mais elevado foi o da região metropolitana de Curitiba (0,66%), onde o item ônibus urbano apresentou alta de 15,30% refletindo o reajuste de 14,86% nas tarifas de segunda a sábado e de 70,00% aos domingos, uma vez que o desconto foi cancelado nesses dias.

O menor índice foi o de Goiânia (-0,44%), reflexo da queda de 5,01% da energia elétrica. Veja ao lado, tabela com os resultados mensais por região pesquisada.

O Índice Nacional de Preços ao Consumidor Amplo - IPCA de Fevereiro apresentou variação de **0,33%**

O acumulado nos últimos doze meses (**4,76%**) índice abaixo dos 5,35% relativos aos doze meses imediatamente anteriores. Em fevereiro de 2016 o IPCA fora de **0,90%**.

| Região | Peso Regional (%) | Variação mensal (%) | | Variação Acumulada (%) | |
|----------------|-------------------|---------------------|-------------|------------------------|-------------|
| | | Janeiro | Fevereiro | Ano | 12 meses |
| Curitiba | 7,29 | 0,23 | 0,66 | 0,88 | 3,34 |
| Rio de Janeiro | 9,51 | 0,53 | 0,47 | 1 | 4,06 |
| Fortaleza | 6,61 | 0,67 | 0,43 | 1,1 | 7,16 |
| Belém | 7,03 | 0,57 | 0,35 | 0,92 | 5,41 |
| Recife | 7,17 | 0,38 | 0,29 | 0,66 | 5,19 |
| Salvador | 10,67 | 0,88 | 0,29 | 1,17 | 4,86 |
| Brasília | 1,88 | 1,08 | 0,25 | 1,33 | 4,73 |
| Vitória | 1,83 | 0,81 | 0,2 | 1,12 | 4,46 |
| Porto Alegre | 7,38 | 0,1 | 0,16 | 0,26 | 4,52 |
| São Paulo | 24,24 | 0,07 | 0,14 | 0,21 | 4,53 |
| Belo Horizonte | 10,6 | 0,73 | 0,11 | 0,84 | 4,95 |
| Campo Grande | 1,64 | 0,57 | -0,04 | 0,53 | 5,76 |
| Goiânia | 4,15 | 0,08 | -0,44 | -0,36 | 2,93 |
| Brasil | 100 | 0,42 | 0,24 | 0,66 | 4,69 |

. A seguir, a tabela com os resultados INPC por região:

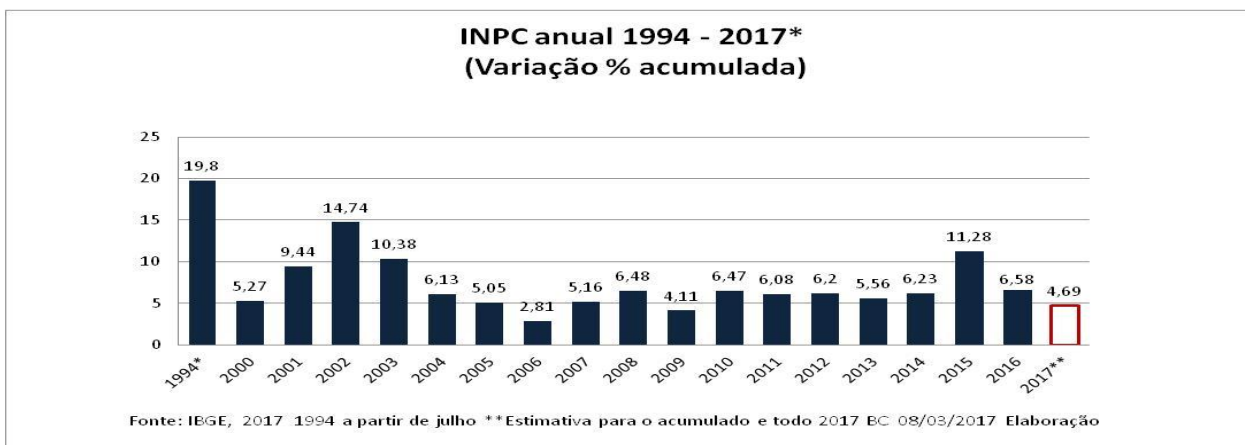
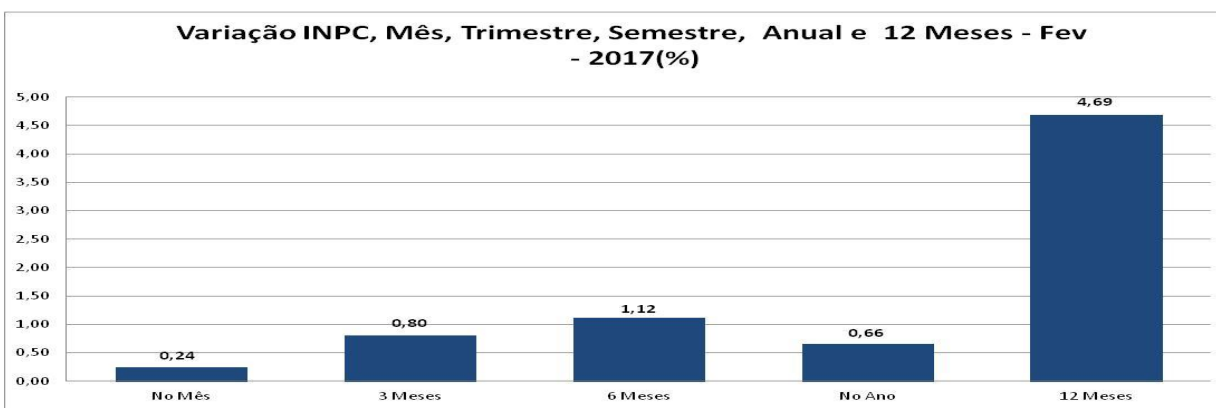
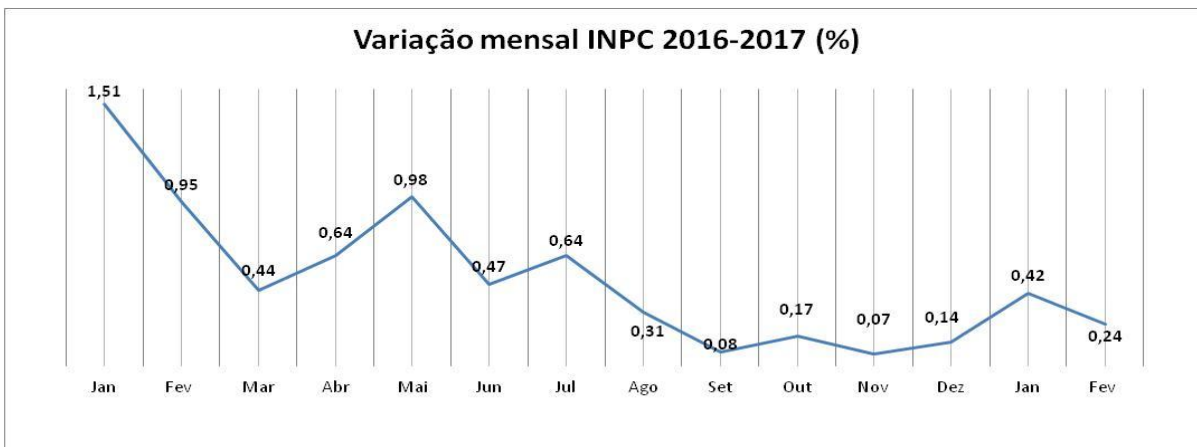

FONTE: IBGE ELABORAÇÃO: DIEESE – SUBSEÇÃO FORÇA SINDICAL. –10 de Março de 2017

Notas Metodológicas:

* O INPC é calculado pelo IBGE desde 1979, se refere às famílias com rendimento monetário de 01 a 05 salários mínimos, sendo o chefe assalariado, e abrange dez regiões metropolitanas do país, além dos municípios de Goiânia, Campo Grande e de Brasília. Para cálculo do índice do mês foram comparados os preços coletados no período de 31 de janeiro a 24 de fevereiro de 2017 (referência) com os preços vigentes no período de 30 de dezembro de 2016 a 30 de janeiro 2017 (base).