

ECONÔMICA

Conjuntura

INPC fica em 0,23% em janeiro /2018

O Índice Nacional de Preços ao Consumidor - INPC apresentou variação de 0,23% em janeiro e ficou 0,03 p.p. abaixo da taxa de 0,26% de dezembro, constituindo-se na menor taxa para um mês de janeiro desde a implantação do Plano Real. No acumulado dos últimos 12 meses, o índice desceu para 1,87%, ficando abaixo dos 2,07% registrados nos 12 meses imediatamente anteriores. Em janeiro de 2017, o INPC registrou 0,42%.

Os produtos alimentícios tiveram alta de 0,76% em janeiro, enquanto no mês anterior registraram 0,43%. O agrupamento dos não alimentícios não apresentou variação enquanto, em dezembro, havia registrado alta de 0,19%. Quanto aos índices regionais, o menor foi o de Brasília (-0,15%), onde a energia elétrica (-5,20%) e a gasolina (-1,68%) sobressaíram. O maior índice foi o de Vitória (0,64%), com destaque para o tomate(74,68%) e o ônibus urbano (3,18%).

A seguir, a tabela com os resultados INPC por região:

Região	Peso Regional (%)	Variação mensal (%)		Variação Acumulada (%)
		Dezembro	Janeiro	
Vitória	1,83	0,18	0,64	1,68
Porto Alegre	7,38	0,09	0,59	2,5
Fortaleza	6,61	0,48	0,37	1,61
Salvador	10,67	0,05	0,28	1,23
São Paulo	24,24	0,43	0,25	2,87
Rio de Janeiro	9,51	0,3	0,24	0,96
Curitiba	7,29	0,42	0,17	3,19
Belo Horizonte	10,6	0,13	0,16	0,56
Belém	7,03	-0,29	0,11	0,28
Recife	7,17	0,46	0,02	2,25
Campo Grande	1,64	0,01	0,01	0,29
Goiânia	4,15	0,47	-0,04	3,01
Brasília	1,88	0,16	-0,15	1,84
Brasil	100	0,26	0,23	1,87

Fonte: IBGE, Diretoria de Pesquisas, Coordenação de Índices de Preços

Variação INPC (%) Mês, Trimestre, Semestre, Anual e 12 Meses - Janeiro - 2018

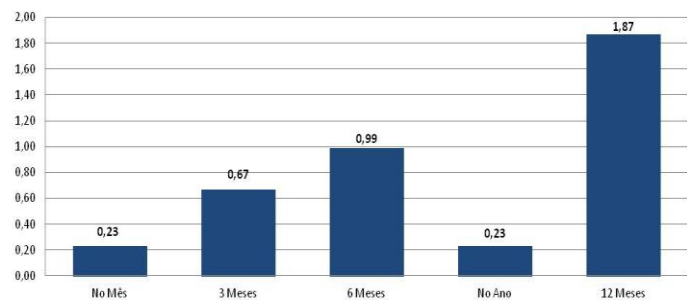

Fonte: IBGE, Elaboração: Subseção Dieese - FS

Variação mensal INPC 2015-2018 (%)

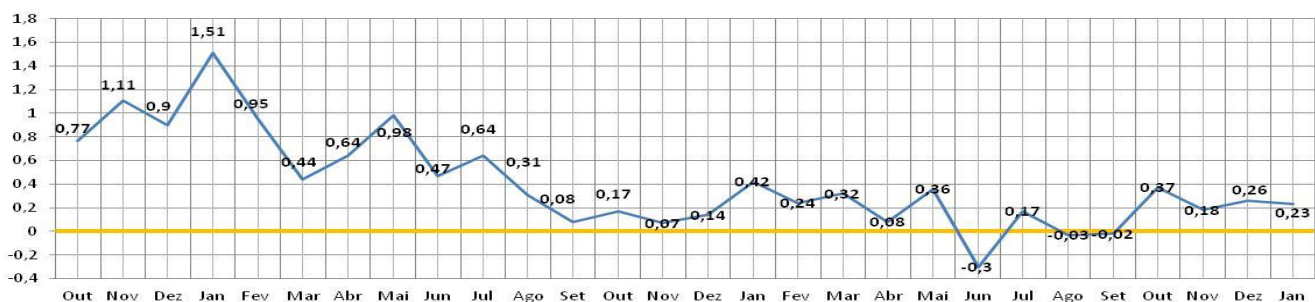

Fonte: IBGE, 2018. Elaboração: Subseção Dieese - FS

O **Índice Nacional de Preços ao Consumidor Amplo - IPCA de Janeiro** apresentou variação de **0,29%**

O acumulado nos últimos doze meses **2,86%** índice abaixo dos **2,95%** relativos aos doze meses imediatamente anteriores. Em Janeiro de 2017 o IPCA fora de **0,38%**.

reduzir a taxa Selic em 0,25 ponto percentual, para 6,75% a.a. (07/02/18), ao mesmo tempo que o Comitê de Política Monetária (Copom) considera “consistente a recuperação da economia.(...) comportamento da inflação permanece favorável” mantêm a taxa de juros brasileira cerca de três vezes acima da inflação de 2017 e 2,7 p.p. acima da inflação estimada para 2018. Nenhum país que registra essa inflação registra pratica patamares de juros tão elevados como aqui no Brasil

A inflação baixa é um indicador que ancore as expectativas na economia, mesmo com uma previsão de inflação para 2018 duas vezes maior que o ano anterior, o resultado previsto se mantém dentro da meta para o ano de 4,5%. Contudo chama atenção à cautela do BC na decisão de

INPC anual 1994 - 2018*
(Variação % acumulada)

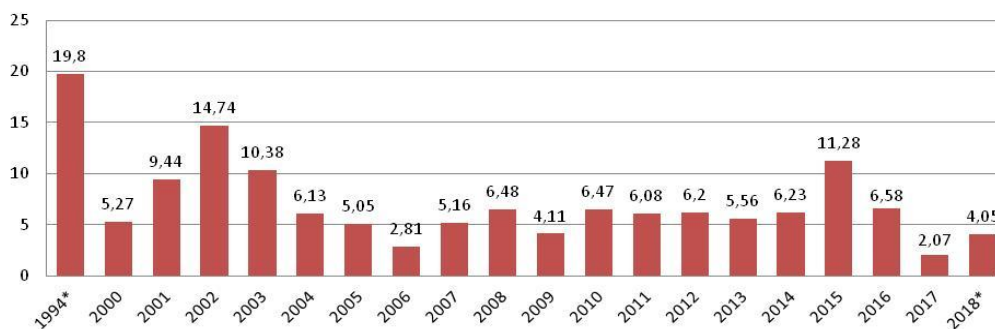

Fonte: IBGE, 2018 Estimativa para o acumulado de todo 2018 BC 08/02/2018
Elaboração: Subseção Dieese - FS

FONTE: IBGE ELABORAÇÃO: DIEESE – SUBSEÇÃO FORÇA SINDICAL. –08 de Fevereiro de 2018

Notas Metodológicas: O INPC é calculado pelo IBGE desde 1979, se refere às famílias com rendimento monetário de 01 a 05 salários mínimos, sendo o chefe assalariado, e abrange dez regiões metropolitanas do país, além dos municípios de Goiânia, Campo Grande e de Brasília. Para cálculo do índice do mês foram comparados os preços coletados no período de 29 de dezembro de 2017 a 29 de janeiro 2018 (referência) com os preços vigentes no período de 30 de novembro a 28 de dezembro de 2017

*O BC estipulou uma meta de inflação para 2018 em 4,5% com uma banda de 1,5 p.p., cujos limites inferiores e superiores são 3,0% e 6,0% *